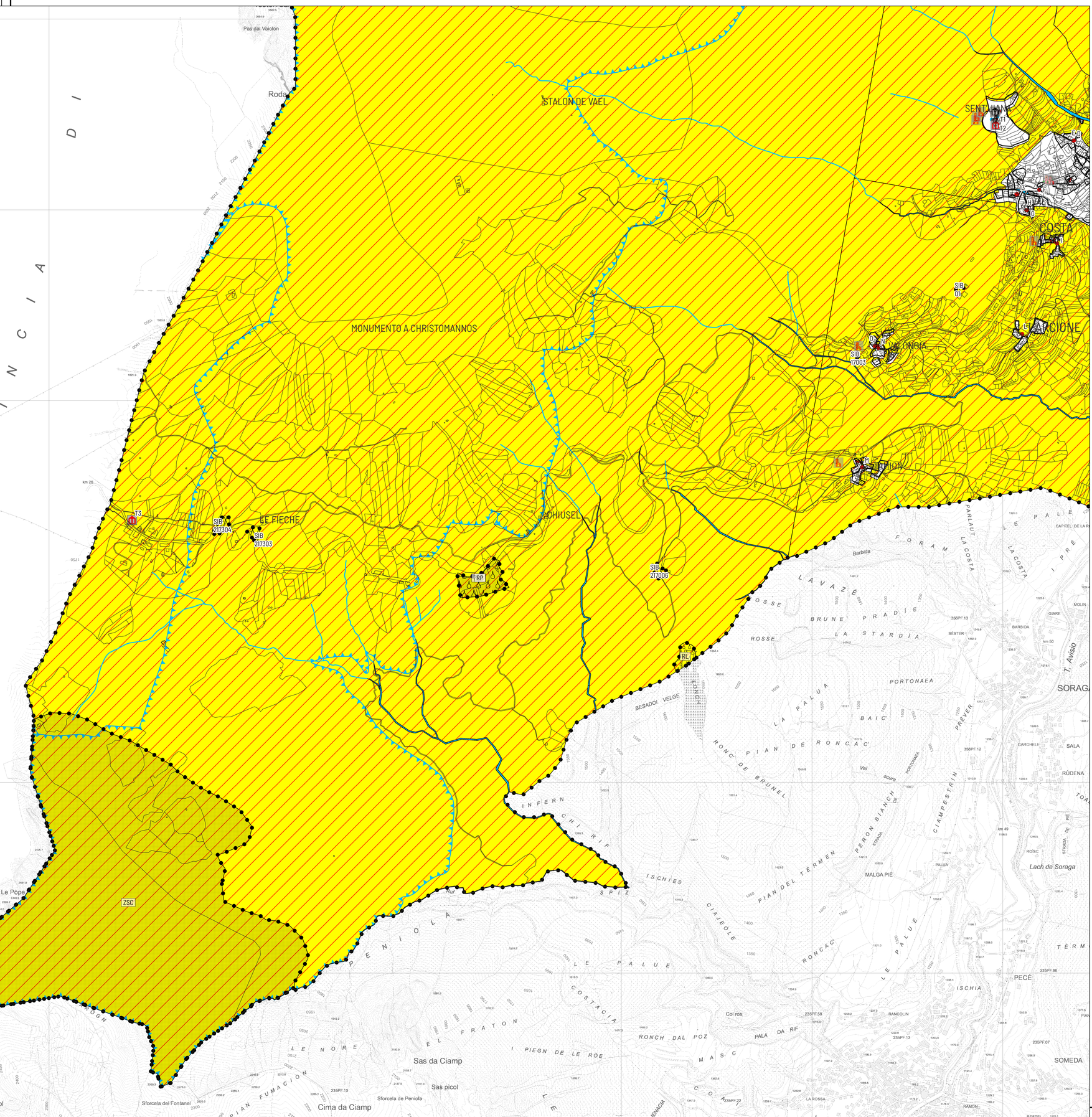


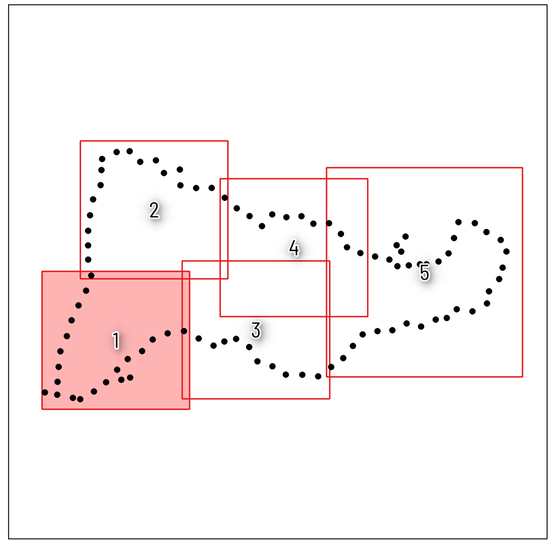


COMUNE DI SAN GIOVANNI DI FASSA-SÈN JAN

PROVINCIA AUTONOMA DI TRENTO

# VARIANTE AL PRG - 2021

## VARIANTE SOSTANZIALE AL PRG COMUNALE 2021

ADOZIONE PRELIMINARE

| | |
|---|---|
| SISTEMA AMBIENTALE<br><br>scala 1: 10000 | 1A |

studio tecnico associato
equipeFiemme
Piazza Scopoli, 9 - 38033 CAVALESE
Tel. e Fax 0462/342988

In collaborazione con :
Ing. Francesca GHERARDI - Via A. Diaz, 8- 38122 Trento
Tel. 3381337450

STAMPATO IN DATA: 04-09-2023