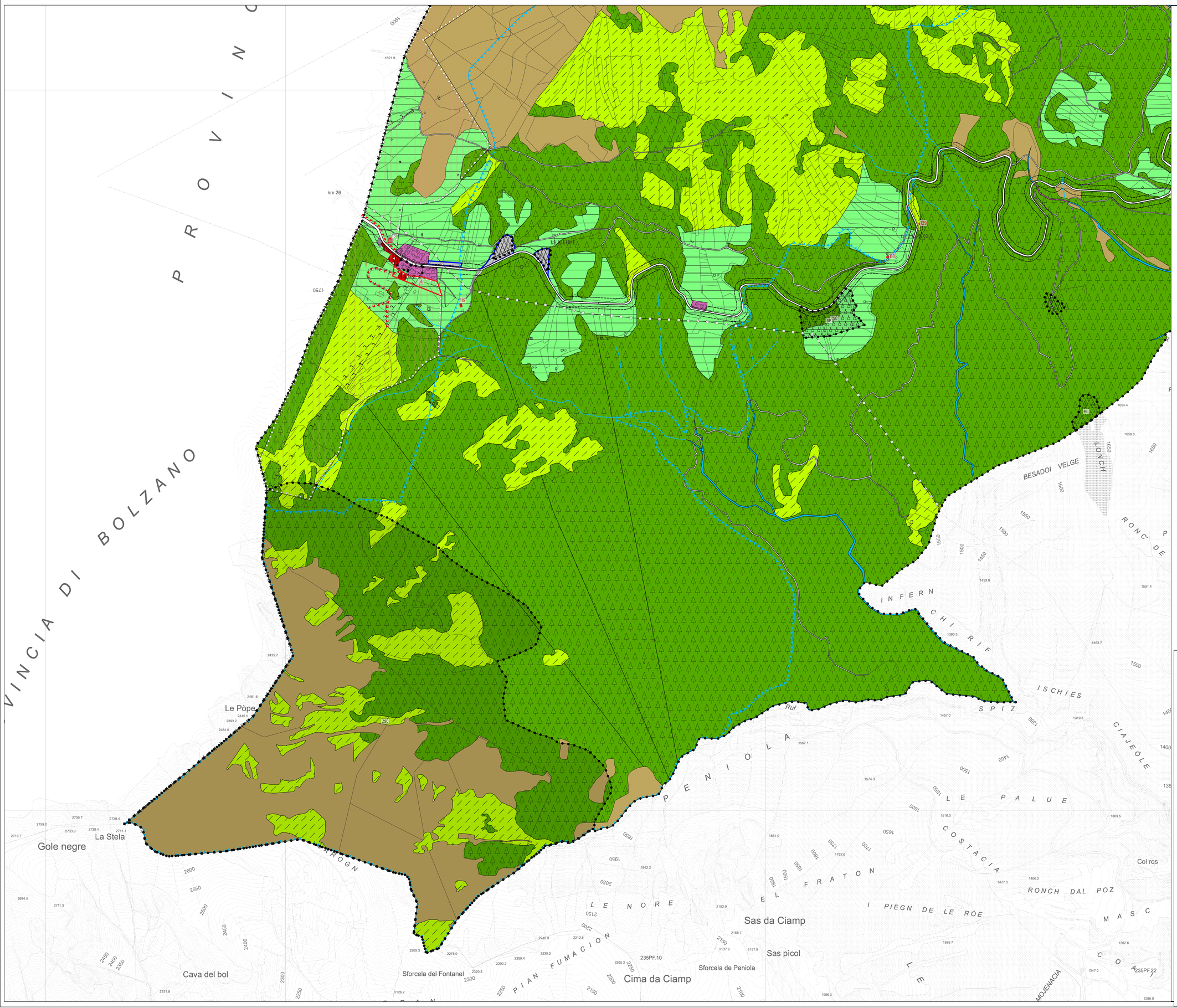

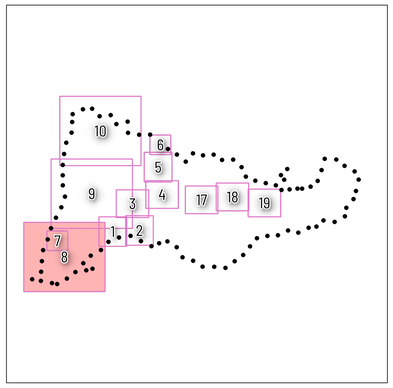

COMUNE DI SAN GIOVANNI DI FASSA-SÈN JAN

PROVINCIA AUTONOMA DI TRENTO

VARIANTE AL PRG - 2021

VARIANTE SOSTANZIALE AL PRG COMUNALE 2021

ADOZIONE PRELIMINARE

SISTEMA INSEDIATIVO, PRODUTTIVO E INFRASTRUTTURALE - RAFFRONTO scala 1: 5000	8RI

studio tecnico associato
equipeFiemme
Piazza Scopoli, 9 - 38033 CAVALESE
Tel. e Fax 0462/342988
In collaborazione con :
Ing. Francesca GHERARDI - Via A. Diaz, 8- 38122 Trento
Tel. 3381337450

STAMPATO IN DATA: 04-09-2023