c_m390/RFC_M390-25/11/2022-0012637/A - Allegato Utente 30 (A30)

PROVINCIA DI TRENTO

COMUNE DI SAN GIOVANNI DI FASSA

Disegnatore:

DAMIANO GROSS ARCHITETTO
STUDIO DI ARCHITETTURA - INGEGNERIA
STREGA DI BAGNES n° 17 38036 POZZA DI FASSA (TN)
Tel. 0462 763553 / 0462 762182 / E-mail info@studiogross.it
Codice fiscale: GRS DMN 65T11 C372E Partita I.V.A. 00620090220

Data progetto:
Settembre 2022

Committente:
Carpano Speck SRL

TAVOLA N°
P.T. 310.3

PROGETTO PRELIMINARE PER IL RIPACIMENTO DEL MARCIAPIEDE E DELL'ILLUMINAZIONE PUBBLICA SULLA P.F. 2133/2 IN C.C. VIGO DI FASSA-VICH E REALIZZAZIONE DELL'AREA A DESTINAZIONE PARCHEGGIO PUBBLICO PDCC N5 SULLA P.F. 759/3 IN C.C. VIGO DI FASSA-VICH

Rimozioni e Demolizioni
Planimetria B

Questo documento non potrà essere copiato, trasmesso, pubblicato o diffuso con qualsiasi mezzo senza previo consenso scritto dello studio ai sensi della legge 22 aprile 1941 n° 633 e art 2575 e segg. c.c.

Ordine degli Architetti Pianificatori Paesaggisti e Conservatori della Provincia di Trento
Dott. Architetto
DAMIANO GROSS
764 sez. A ARCHITETTURA

SCALA: VARIE

PROGETTO PRELIMINARE

PLANIMETRIA GENERALE
SCALA 1:2'500

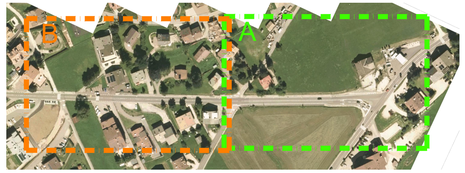

LEGENDA STATO DI RAFFRONTO

- DEMOLIZIONE PAVIMENTAZIONE IN ASFALTO FINO A 10 cm
- DEMOLIZIONE CORDONATA ESISTENTE
- MURO DI CONTENIMENTO ESISTENTE
- RECINZIONE IN LEGNO ESISTENTE
- PAVIMENTAZIONE IN ASFALTO ESISTENTE
- CORDONATA ESISTENTE
- SCAVO DI SBANCAMENTO A SEZIONE APERTA
- POZZETTO ESISTENTE DA RIPRISTINARE
- IDRANTE ESISTENTE DA MANTENERE
- RIFACIMENTO ILLUMINAZIONE PUBBLICA

FOTO 03

FOTO 04

FOTO 05

FOTO 06

FOTO 07

FOTO 08

FOTO 09
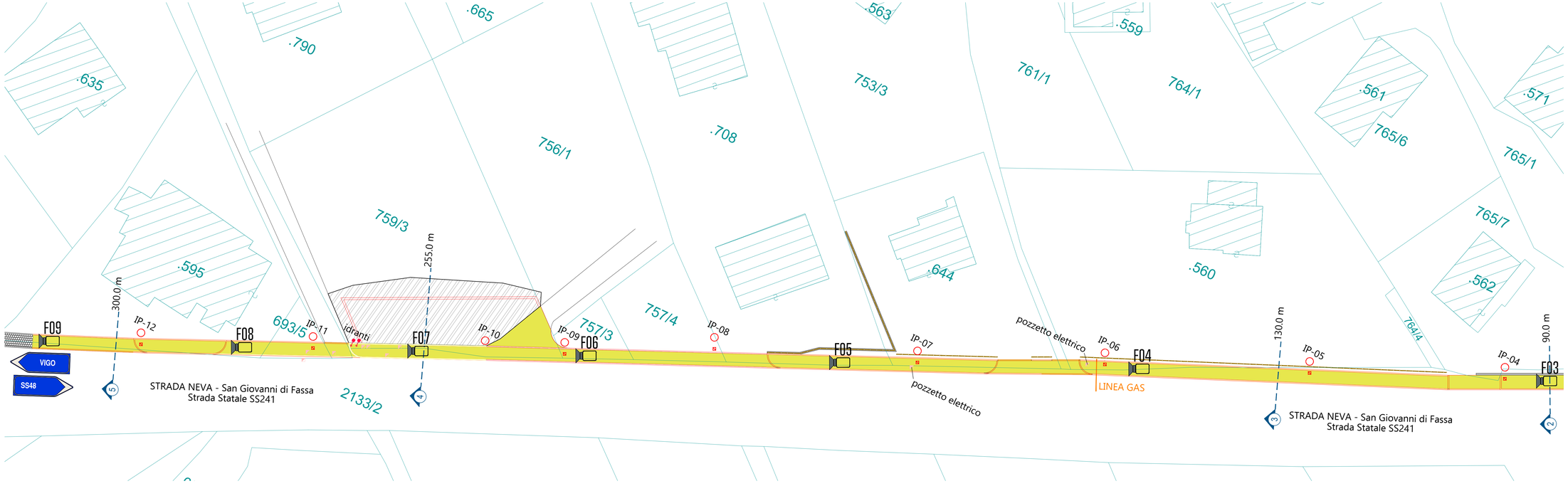
PLANIMETRIA B
SCALA 1:250