COROGRAFIA - scala 1:10'000

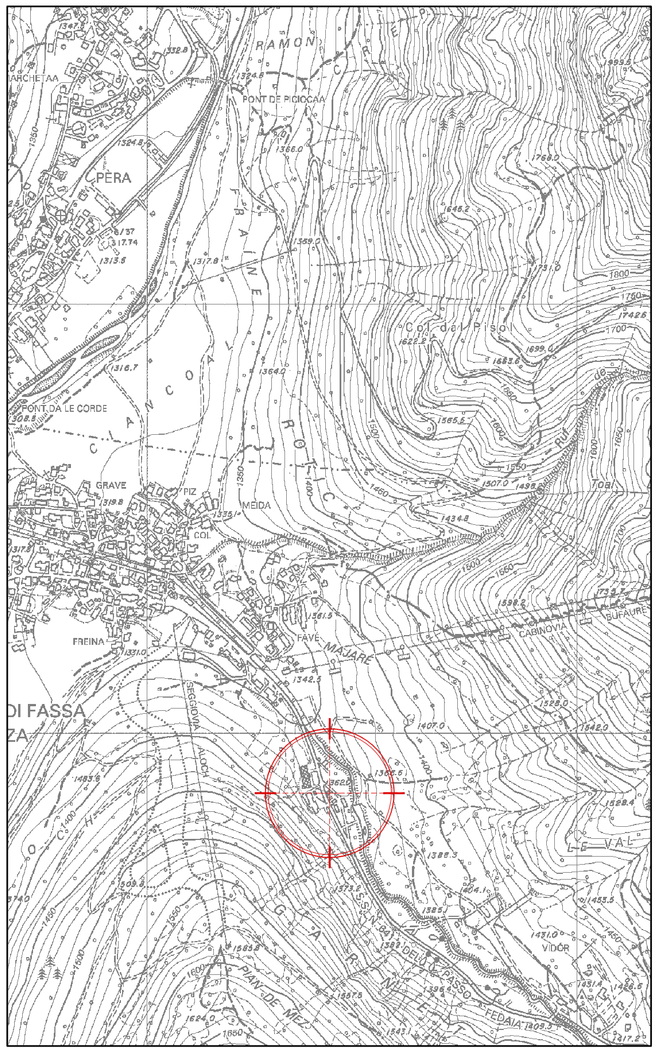

ESTRATTO P.R.G. - scala 1:2'000

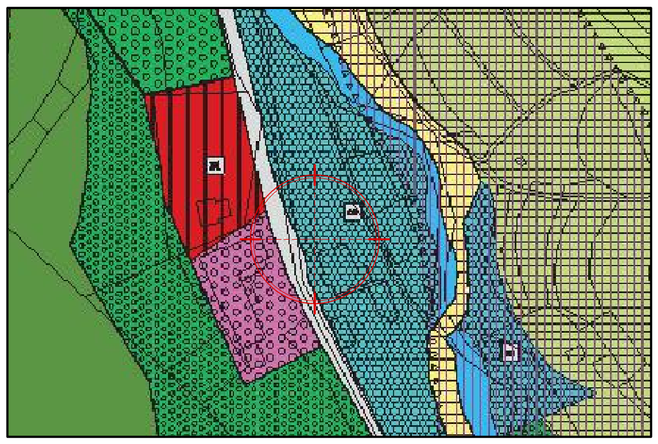

ESTRATTO MAPPA - scala 1:1'000

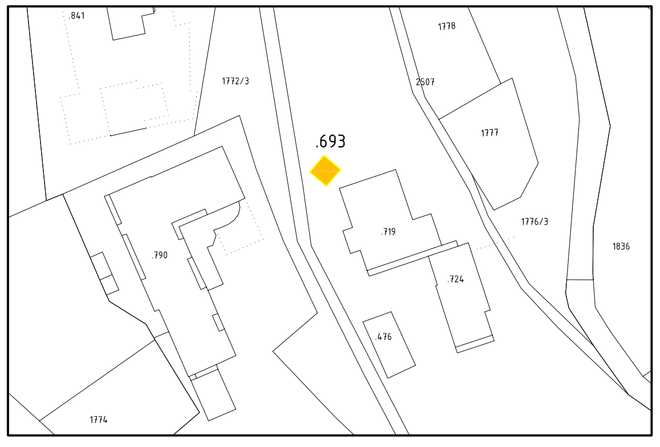

Edel Ritter v. Bernard
Verliehen vom Kaiser Leopold I

geom. Cristian Bernard
strada Dolomitea, 191 - 38030 - Pera di Fassa (TN) - tel. e fax +39 0462 - 763563
cell: +39 348 - 2237628 e-mail: bernard.cristian@rolmail.net
p. IVA: 01555760220
C.F. BRN CST 71H01 L378T

ing. Norbert Bernard
strada Dolomitea, 191 - 38030 - Pera di Fassa (TN) - tel. e fax +39 0462 - 763563
cell: +39 349 - 7403172 e-mail: bernard.norbert@rolmail.net
p. IVA: 01930680226
C.F. BRN NBR 77B25 L378U

COMUNE: Sèn Jan di Fassa	PROVINCIA: Trento

PROGETTO:

Progetto di riqualificazione paesaggistica mediante demolizione ai sensi dell'art. 111 della L.P. 15/2015 della p.ed. 693 C.C. Pozza

TAVOLA:	DISEGNO:	SCALA:
01	Corografia, estratto mappa ed estratto dal P.R.G., estratto lotto aziendale	varie

COMMITTENTE:

A.S.U.C. Pozza di Fassa
Piaza de Comun n° 1 - 38036 San Giovanni di Fassa - Sèn Jan

DISEGNATO:	DATA:	FILE:	COMMESSA:
nb	Maggio 2019	1932.0.01.dwg	1932

VISTI E APPROVAZIONI:

Studio_Tecnico engineering
f.lli Bernard
progettazione architettonica, strutturale e ingegneristica, strade, ponti, opere idrauliche, acquedotti e fognature, topografia, pratica catastale, estimo, direzione lavori, sicurezza

ORDINE DEGLI INGEGNERI DELLA PROV. DI TRENTO
dott. ing. Norbert Bernard
ing. civile e ambientale, industriale e dell'informazione
ISCR. ALBO N° 2681 - Sezione A degli ingegneri

Questo disegno non potrà essere copiato, riprodotto o altrimenti publicato in tutto o in parte senza il consenso scritto dello Studio (Legge 22 aprile 1941, n. 633 art. 2575 4 segg. c.c.)