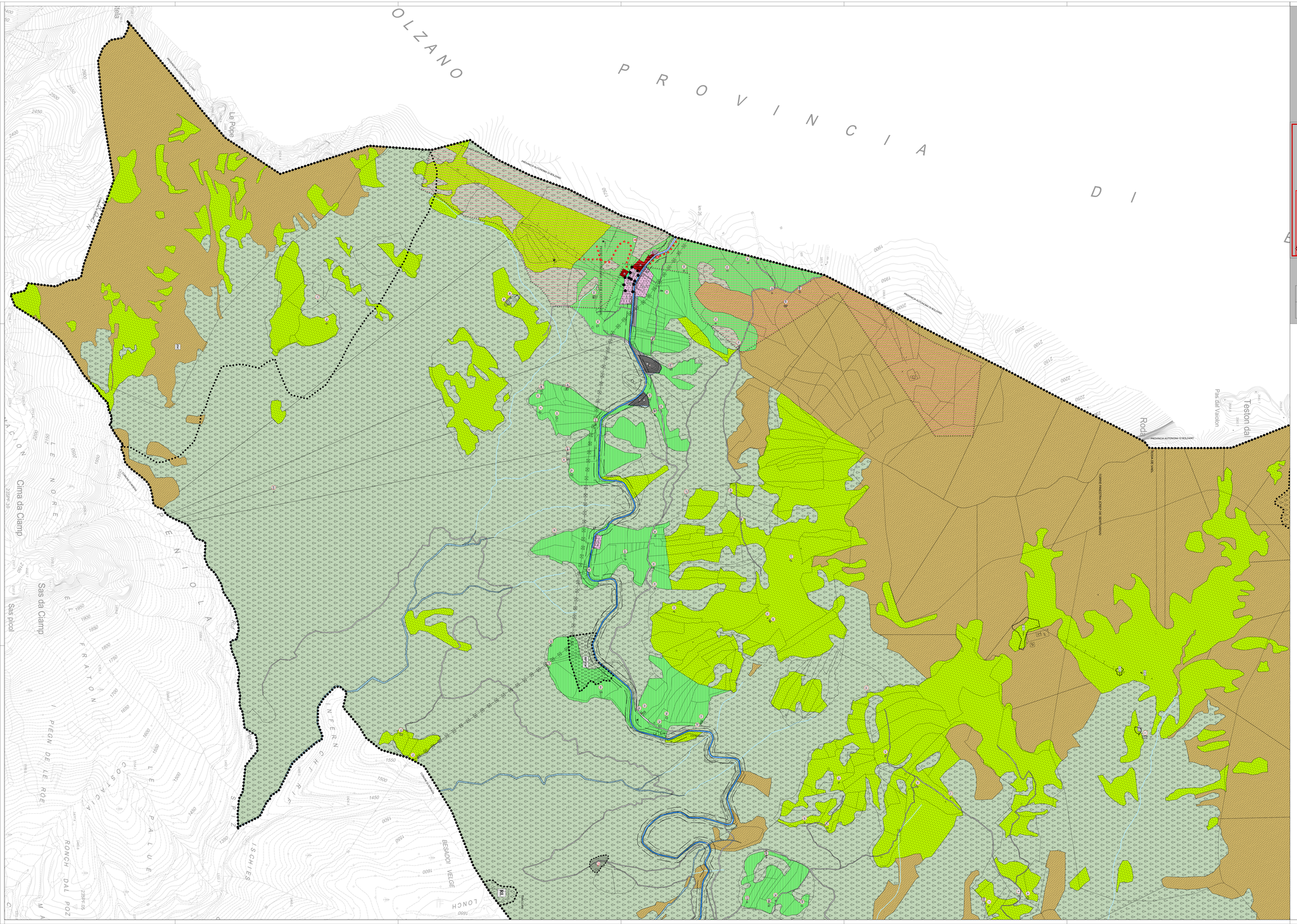

COMUNE DI SAN GIOVANNI DI FASSA-SEN JAN

PROVINCIA AUTONOMA DI TRENTO

PRG

VARIANTE 2019 - ART.37 - L.P.15/2015 SPAZI APERTI

QUADRO D'UNIONE DELLE TAVOLE

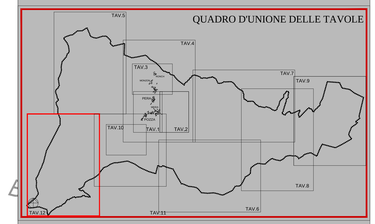

SISTEMA INSEDIATIVO

1: 5.000

12

1ÙADOZIONE DEL C.C. Delib. cons. n.27 del. 24.04.2019 2ÙADOZIONE DEL C.C. Delib. cons. n.1 del. 31.01.2020	IL SINDACO GIULIO FLORIAN	Ordine degli Architetti Pianificatori Paesaggisti e Conservatori della Provincia di Trento Dott. Architetto ROBERTO VIGNOLA DYM sa.s. ARCHITETTURA